

SITUACIÓN DEFICIENCIAS DETERMINADAS

PREVIO

DURANTE

POSTERIOR

|                             |                             |                                |                        |
|-----------------------------|-----------------------------|--------------------------------|------------------------|
| DEPARTAMENTO:               | SAN MARCOS                  | MUNICIPIO:                     | SAN MARCOS             |
| NOMBRE DEL ESTABLECIMIENTO: | ESCUELA OFICIAL RURAL MIXTA | DIRECCIÓN DEL ESTABLECIMIENTO: | ALDEA SAN RAFAEL SOCHE |
| CÓDIGO DEL ESTABLECIMIENTO: | 12-01-0021-43               | FECHA:                         | 19/02/2023             |



Foto1: Sustitucion de plancha de 3 hornillas



Foto 2: Reparacion de red de Drenaje y red de agua potable

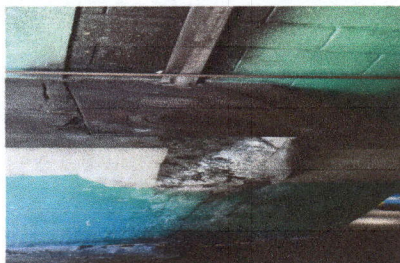

Foto 3: cambio de inodoros







Foto 4: Cambio de vidrios



Foto 5: Reparacion de muro de construccion de 2.00 x 2.00 metros

Foto 6:

Observación: Si es necesario se pueden agregar hojas adicionales y actualizar el número de hojas.

|  |   |
|--|---|
| <br><br>Firma y sello del Presidente de la OPF | <br><br>Firma y Sello Director Centro Educativo Público |
|--|---|